

### Mengenai Manajer Investasi

PT Mega Capital Investama merupakan perusahaan hasil spin-off dari PT Mega Capital Indonesia (MCI). Mayoritas saham PT Mega Capital Investama yaitu sebesar 99.99% dipegang oleh PT MCI. PT Mega Capital Investama telah mempunyai Izin Usaha Di Bidang Manajer Investasi dari Badan Pengawas Pasar Modal dan Lembaga Keuangan (BAPEPAM dan LK) berdasarkan Surat Keputusan Ketua Badan Pengawas Pasar Modal dan Lembaga Keuangan Nomor: KEP-03/BL/2011 tanggal 6 Mei 2011. Sejak tahun 1997 PT. Mega Capital Investama (d/h PT Mega Capital Indonesia) sebagai Manajer Investasi telah mempunyai pengalaman dalam mengelola Reksadana berbentuk Kontrak Investasi Kolektif, baik Reksa Dana Saham, Campuran, Pendapatan Tetap, Pasar Uang dan Reksa Dana Terproteksi.

### Tujuan Investasi

Mega Dana Obligasi Dua bertujuan untuk memperoleh pendapatan yang optimal dalam jangka panjang melalui investasi pada efek hutang dan instrumen pasar uang.

### Kinerja dan Alokasi Investasi

#### Alokasi Dana Investasi

Saham : -  
 Obligasi : 80% - 98%  
 Pasar Uang : 2% - 20%

#### Imbal Hasil (%) (31 Juli 2018)

	30 Hari	3 Bulan	6 Bulan	1 Tahun	Tahun Berjalan	Sejak diluncurkan*
<b>MEDALI DUA</b>	0.95%	-1.36%	-2.38%	3.18%	-1.35%	85.19%
Indeks Pendapatan Tetap	0.50%	-2.62%	-3.90%	1.06%	-3.32%	100.85%

\*Sejak diluncurkan: 4 Juni 2007

### Kinerja Tingkat Pertumbuhan MEDALI DUA

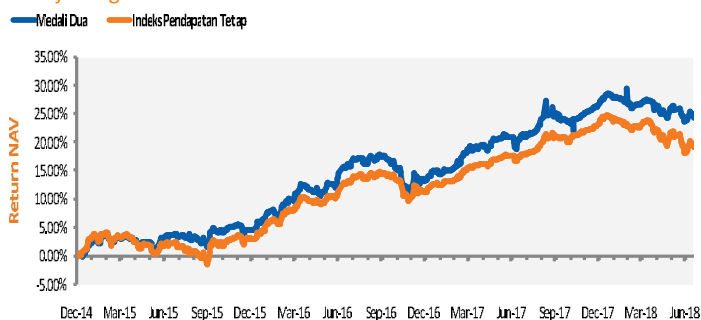

### Fluktuasi Presentase Bulanan Kinerja MEDALI DUA

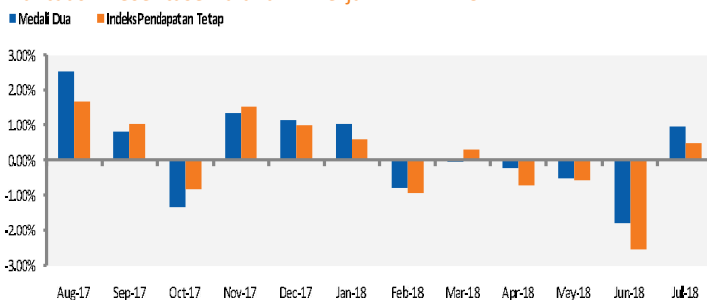

#### \* FOLDER RISIKO :

Investasi melalui Reksa Dana mengandung risiko. Calon pemodal wajib membaca dan memahami Prospektus sebelum memutuskan untuk berinvestasi melalui Reksa Dana. Kinerja Masa Lalu tidak mencerminkan Kinerja Masa Datang. Nilai Aktiva Bersih (NAB) setiap produk Reksa dana dapat naik atau turun mengikuti faktor-faktor yang dapat mempengaruhi pasar modal termasuk fluktuasi tingkat suku bunga.

## NAV/UNIT

**Rp 1,851.88**

Tanggal penawaran	4 Juni 2007
Jumlah Dana Kelolaan	Rp. 1,077,933,602
Mata Uang	Rupiah
Jenis Reksa Dana	Pendapatan Tetap
Valuasi	Harian
Nomor Rekening	Standard Chartered Bank :
	001-000-563-34
Biaya Jasa Pengelolaan MI	Max 5.00% p.a
Biaya Pembelian	Max 5.00%
Biaya Penjualan Kembali	Max 5.00%

### Ulasan Pasar

IHSG ditutup pada level 5.936,44 di bulan Juli atau naik sebesar 2,37% dari penutupan bulan Juni. Penopang indeks dipimpin oleh sektor pertambangan, industri dasar, dan keuangan yang mencatatkan kenaikan sebesar 9,84%, 6,01%, dan 3,87% berturut-turut. Sedangkan performa terburuk dipimpin oleh sektor perdagangan, perkebunan dan infrastruktur yaitu sebesar -1,81%, -1,03% dan -0,55%. Pasar saham Indonesia sebanyak 3.516 juta dollar, sedangkan di pasar obligasi, asing masih mencatatkan penjualan bersih sebesar 132 juta Dollar. Kinerja Indonesian Composite Bond Index bulan Juli ditutup di level 234,98 atau naik +0,82% MoM, berkinerja -3,33% Ytd. Mulai terlihatnya efek dari kenaikan suku bunga sentral BI pada pasar obligasi negara membuat kinerja ICBI pada bulan Juli membukukan kenaikan tipis. Obligasi pemerintah tenor 10 tahun memberikan imbal hasil sekitar 8,00% - 8,12%.

Dari pasar global, meredanya anacaman perang dagang yang digaungkan oleh Donald Trump membuat pasar finansial dunia tidak terlalu bergejolak. Namun, mata uang US Dollar masih tetap perkasa terhadap mayoritas mata uang negara berkembang. Per akhir Juli, Rupiah ditutup melemah tipis sebesar -0,06% terhadap US dollar menjadi sekitar Rp14.413/USD.

PMI Indonesia bulan Juli '18 naik ke level 50,5 vs 50,3 pada bulan Juni '18. Inflasi pada bulan ini adalah sebesar 3,18% yoy atau 0,28% mom, naik dari bulan Juni yaitu sebesar 3,12% yoy. Tren dari inflasi tersebut dapat menandakan bahwa mulai terjadinya perbaikan pola konsumsi masyarakat Indonesia.

Indikator Ekonomi	Juni 2018	Juli 2018
IHSG	5,799	5,936
USD/IDR BI	14,404	14,413
BI Rate 7 Day - RR	5.25%	5.25%
Inflasi (%)	Juni 2018	Juli 2018
MOM	0.59%	0.28%
YTD	1.89%	2.17%
YOY	3.12%	3.18%
Cadangan Devisa	Mei 2018	Juni 2018
(US\$ Million)	122,914	119,839

### 5 Besar Efek Portofolio



**BANK JABAR BANTEN SYARIAH** 14.11%